

PLANTA BAIXA
ESCALA 1/50

LEGENDA DE LOUÇAS E ACESSÓRIOS

- 01 SUPORTE PARA PAPEL EM ABS.
- 02 LAVATÓRIO COM COLUNA SUSPensa, COR BRANCO GELO
- 03 PAPELEIRA UNIVERSAL
- 04 BACIA CONVENCIONAL C/ ABERTURA FRONTAL.
- 05 SABONETEIRA EM ABS COM RESERVATÓRIO
- 06 MICTÓRIO DE LOUÇA BRANCO.
- 07 CUBA DE EMBUTIR UNIVERSAL OVAL.
- 08 BACIA CONVENCIONAL
- 09 ESPELHO INCOLOR 4mm

OBSERVAÇÕES GERAIS:

- * ASSENTOS SANITÁRIOS NA COR BRANCA CELITE OU EQUIVALENTE.
- * ESPELHO DE VIDRO 4mm, PRESO EM MOLDURA DE INOX, FIXADOS ACIMA DAS BANCADAS DOS WCS MASCULINO E FEMININO, COM ALTURA DE 85cm. NOS WCS ACESSÍVEIS, OS MESMOS, DEVERÃO SER PENDURADOS NA PAREDE COM INCLINAÇÃO DE 10°, COM ALTURA MÁXIMA DE 0,90cm CONFORME NORMA DA ABNT 9050.
- * TORNEIRA DE MESA, BICA BAIXA.
- * RALO PARA CAIXA SIFONADA COM PORTA-GRELHA EM PVC BRANCO.
- * NOS WCS ACESSÍVEIS USAR BARRA DE APOIO EM TUBO DE AÇO INOX Ø4cm FIXADAS COM FLANGE COM 04 PARAFUSOS NA PAREDE, COM h=75cm.
- * TODAS AS LOUÇAS E ACESSÓRIOS DO WC ACESSÍVEL DEVERÃO OBEDECER AS INSTALAÇÕES ESPECIFICADAS PELAS NORMAS DA ABNT NBR 9050.
- * OS PEITORIS DAS JANELAS E AS SOLEIRAS DAS PORTAS DEVERÃO SER EM GRANITO CINZA (ANDORINHA OU PADRÃO EQUIVALENTE).

TABELA DE ESQUADRIAS

Cod.	Tipo	Altura (cm)	Largura (cm)	Peitoril (cm)	Área (m²)	Quant. (unid.)
J1	Janela maxim-ar 3 folhas	60	180	150	1,08	2
J2	Janela de correr 2 folhas	110	180	100	1,98	13
J3	Janela de correr 2 folhas	110	120	100	1,32	1
J4	Janela Fixa	100	310	110	3,10	1
P1	Porta de abrir 1 folha	170	60	10	1,02	3
P2	Porta de abrir 1 folha	210	70	-	1,47	2
P3	Porta de abrir 1 folha	210	90	-	1,89	5

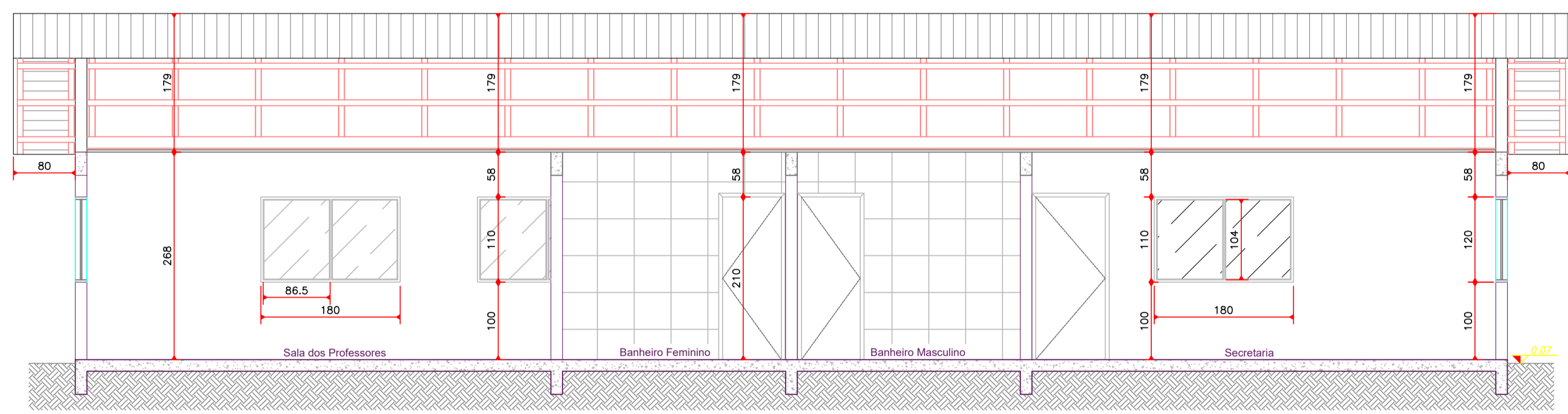

CORTE - AA
ESCALA: 1/50

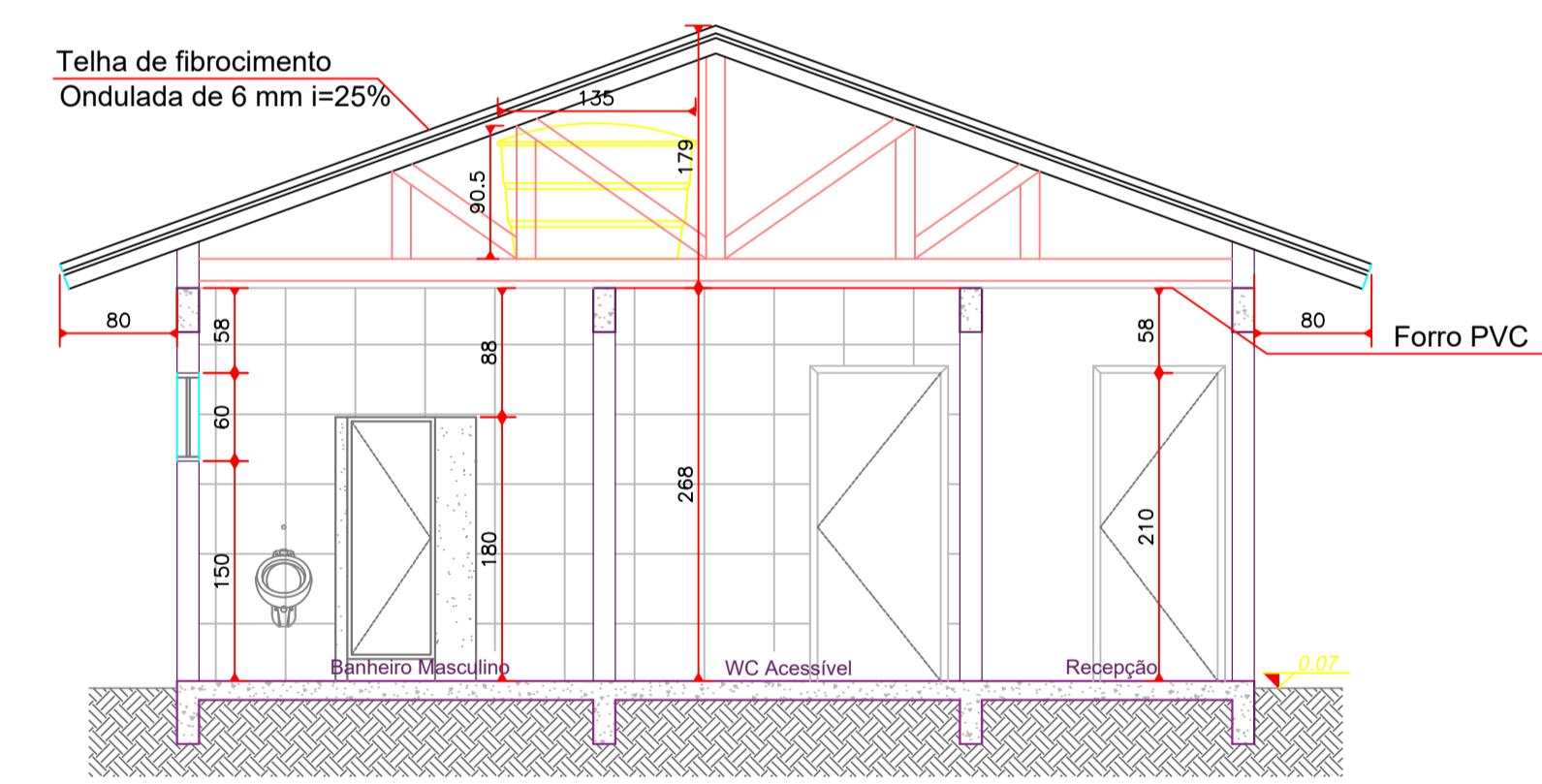

CORTE - BB
ESCALA: 1/50

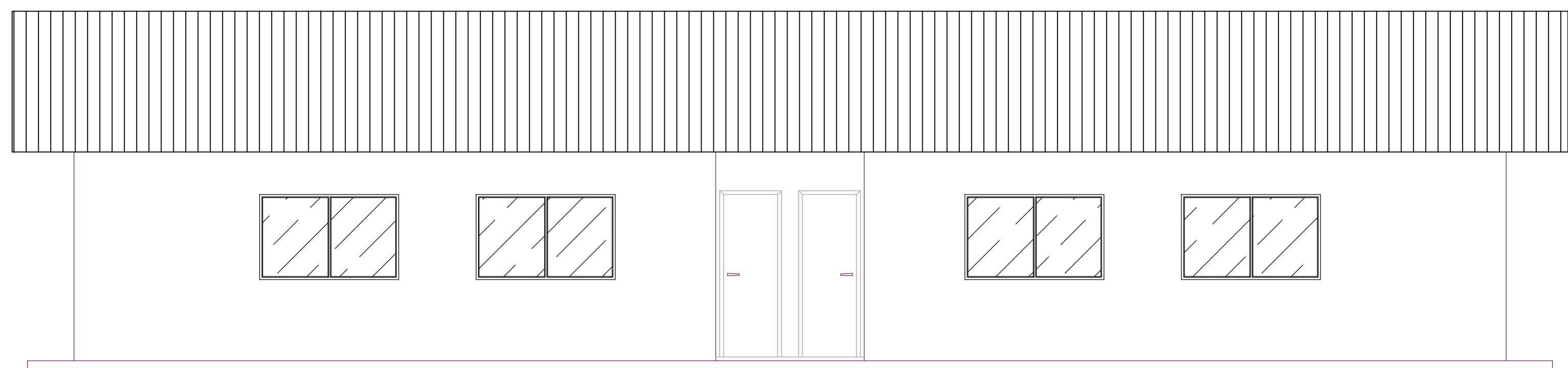

FACHADA LATERAL
ESCALA: 1/50

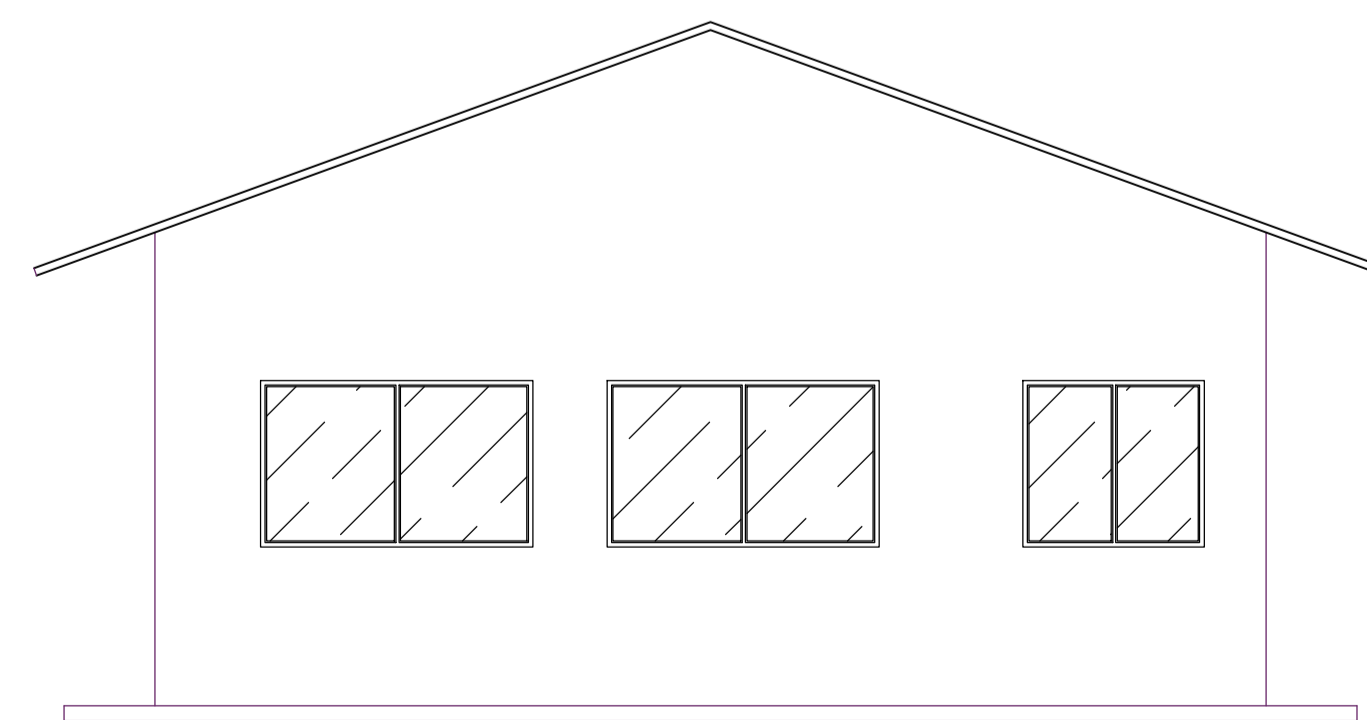

FACHADA FRONTAL
ESCALA: 1/50

AMURES ASSOCIAÇÃO DE MUNICÍPIOS DA REGIÃO SERRANA

PREFEITURA MUNICIPAL DE BOM JARDIM DA SERRA - SC

1

ASSESSORIA TÉCNICA **OBRA:**

Projeto Arquitetônico Escola São Jerônimo

Planta Baixa
Planta de Cobertura
Cortes
Fachadas
Tabela de Esquadrias
Área: 139,36m²

PROJETO: Indiamara de Oliveira Ribeiro
Eng. Civil - CREA 13.4848-3

PREFEITO: Serginho Rodrigues de Oliveira

DESENHO: Indiamara de Oliveira Ribeiro

Escala: Indicada

DATA: 08/2020