

LAJOTA

- 1 - REVESTIMENTO EM LAJOTA SEXTAVADA - E = 8.0 cm
- 2 - PÓ PEDRISCO ASSENTAMENTO E = 5 cm
- 3 - BASE DE BRITA GRADUADA E = 15 cm
- 4 - MACADAME E = 10cm
- 5 - SOLO COMPACTADO
- 6 - MEIO FIO
- 7 - PAVER E = 6cm
- 8 - PÓ DE PEDRA 5.0cm
- 9 - BRITA Nº 2 - E = 5.0cm
- 10- VIGA DE TRAVAMENTO

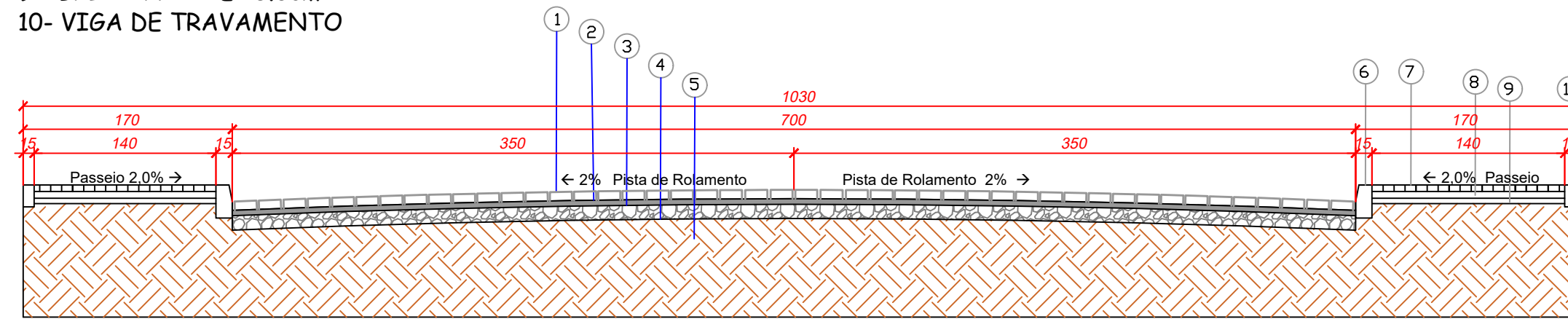

CORTE TRANSVERSAL DA PISTA
SEM ESCALA

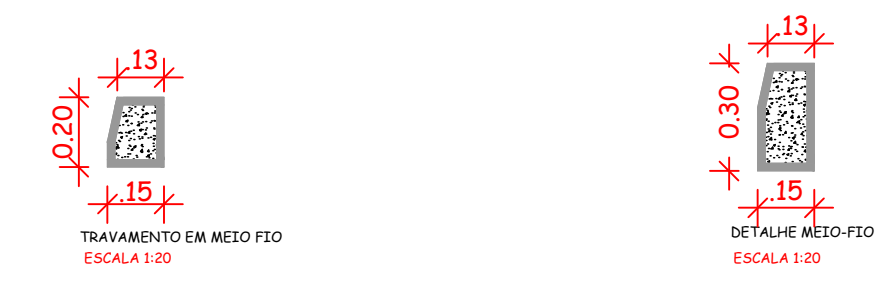
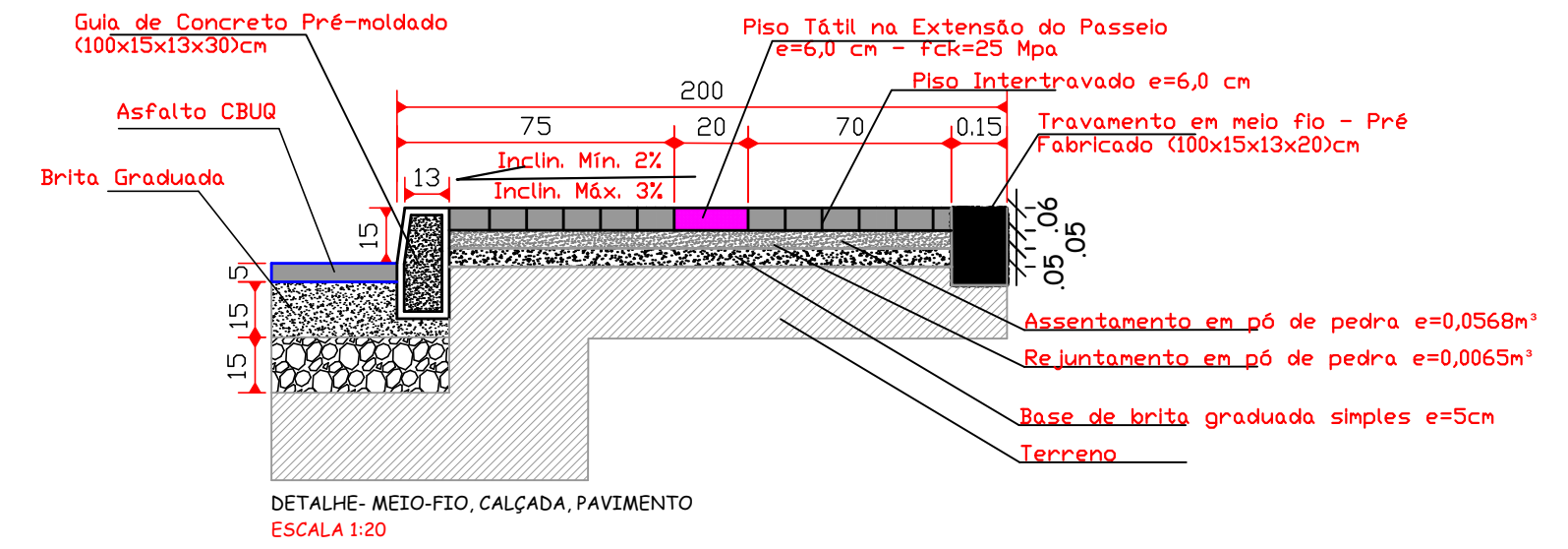

BOCA DE LOBO

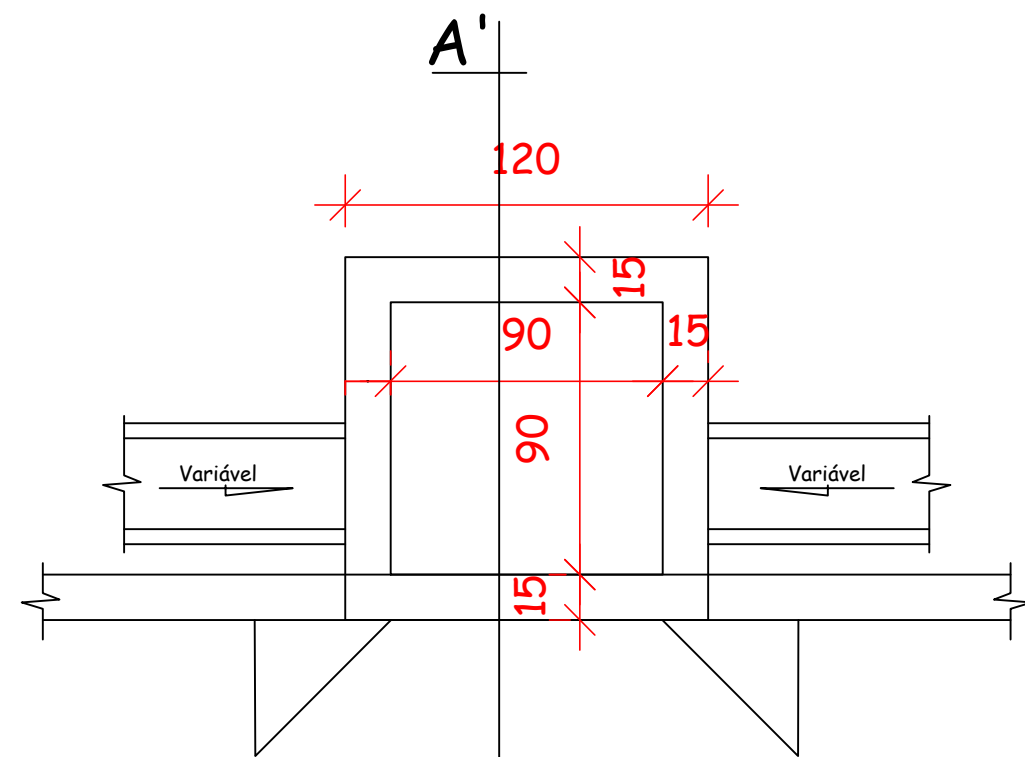

PLANTA BAIXA - BOCA DE LOBO
ESCALA 1:25

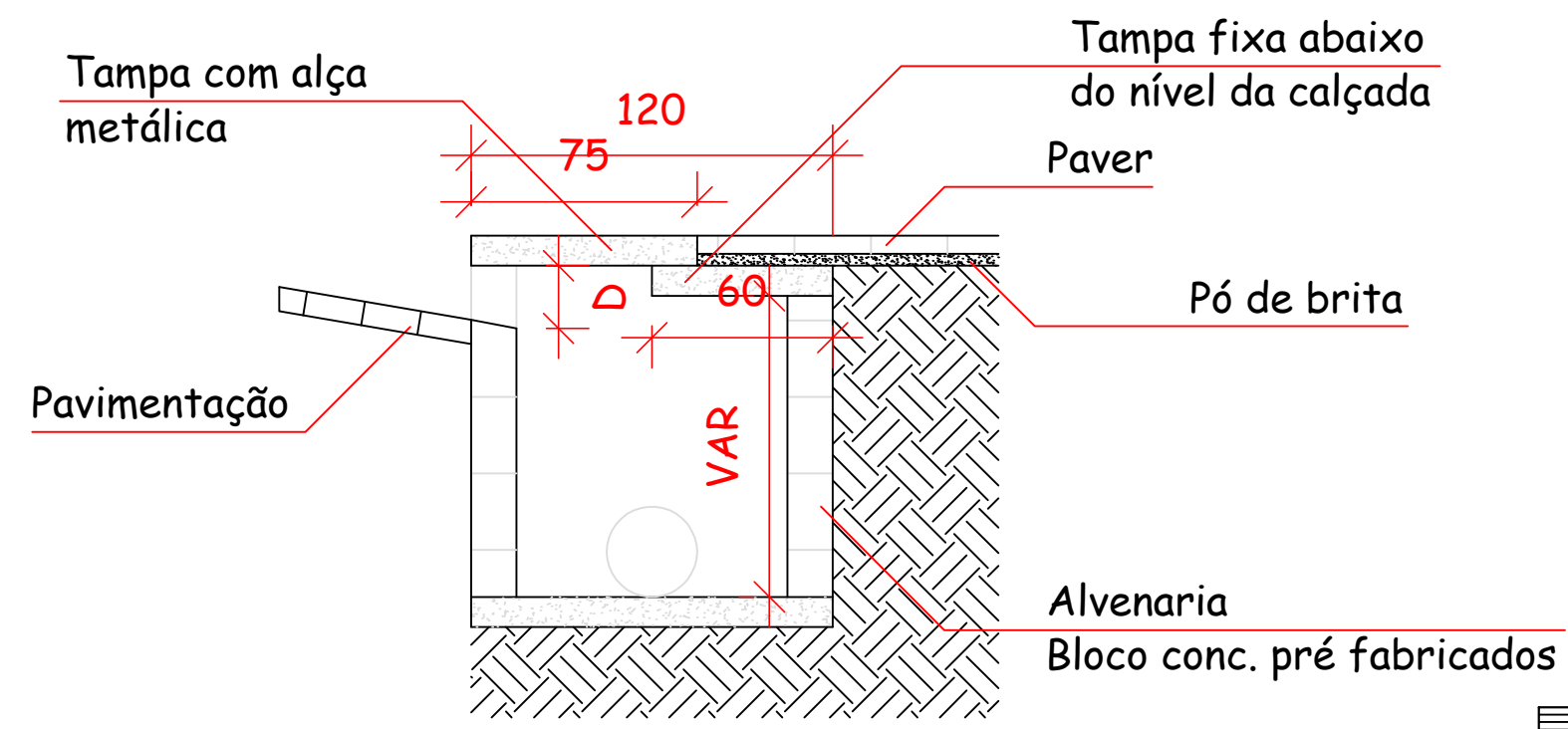

CORTE A-A'
ESCALA 1:25

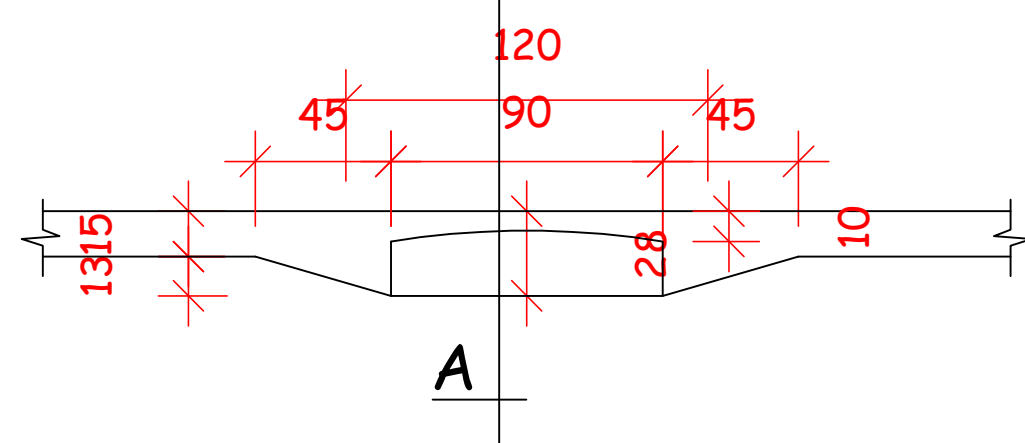

DETALHE - BOCA DE LOBO
ESCALA 1:25

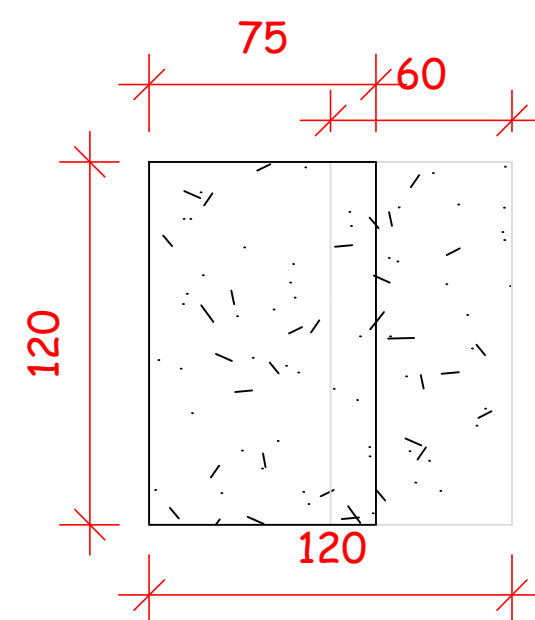

DETALHE - TAMPA BOCA DE LOBO
ESCALA 1:25

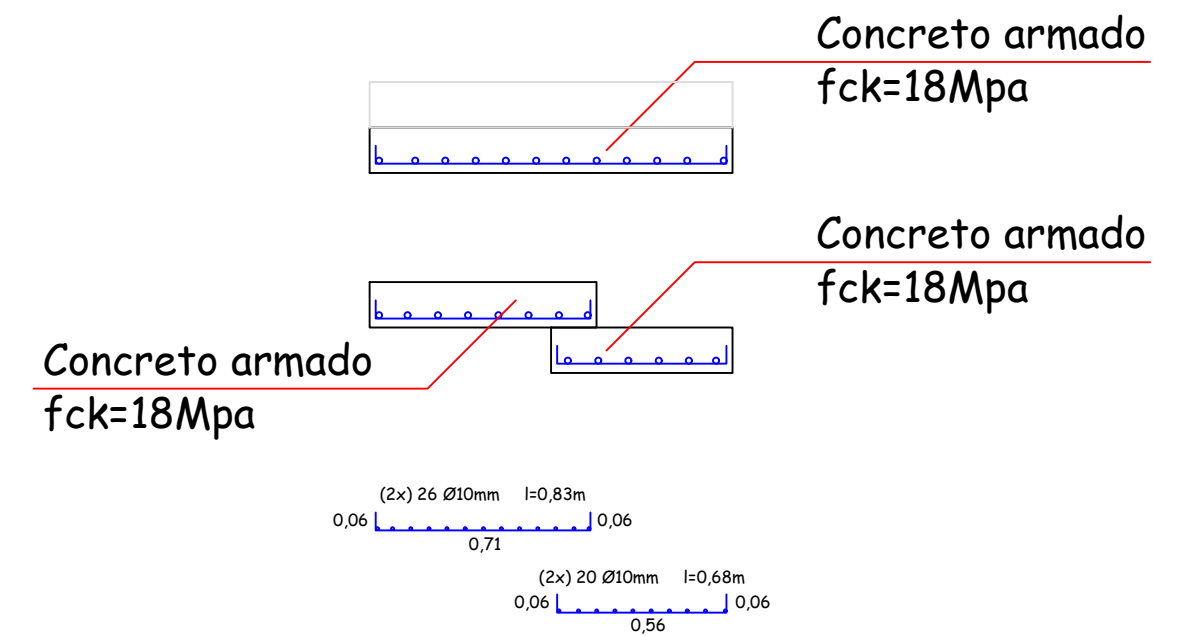

AMURES		ASSOCIAÇÃO DE MUNICÍPIOS DA REGIÃO SERRANA	
PREFEITURA MUNICIPAL DE BOM JARDIM DA SERRA - SC			3
ASSESSORIA TÉCNICA		OBRA :	
PROJETO: <u>Indiamara de Oliveira Ribeiro</u> Eng. Civil - CREA 13.4548-3		Projeto de Pavimentação Rua Emiliano Cassetari Pav. em Lajota Sextavada Corte Transversal Detalhes da Pavimentação Detalhes Bocas de Lobo	
PREFEITO: <u>Serginho Rodrigues de Oliveira</u>		Extensão: 174,00m	
DESENHO : Indiamara de Oliveira Ribeiro	TOPOGRAFIA : Venício	Escala: Indicada	DATA : 10/2020