

Cotas dadas na unidade "metros"

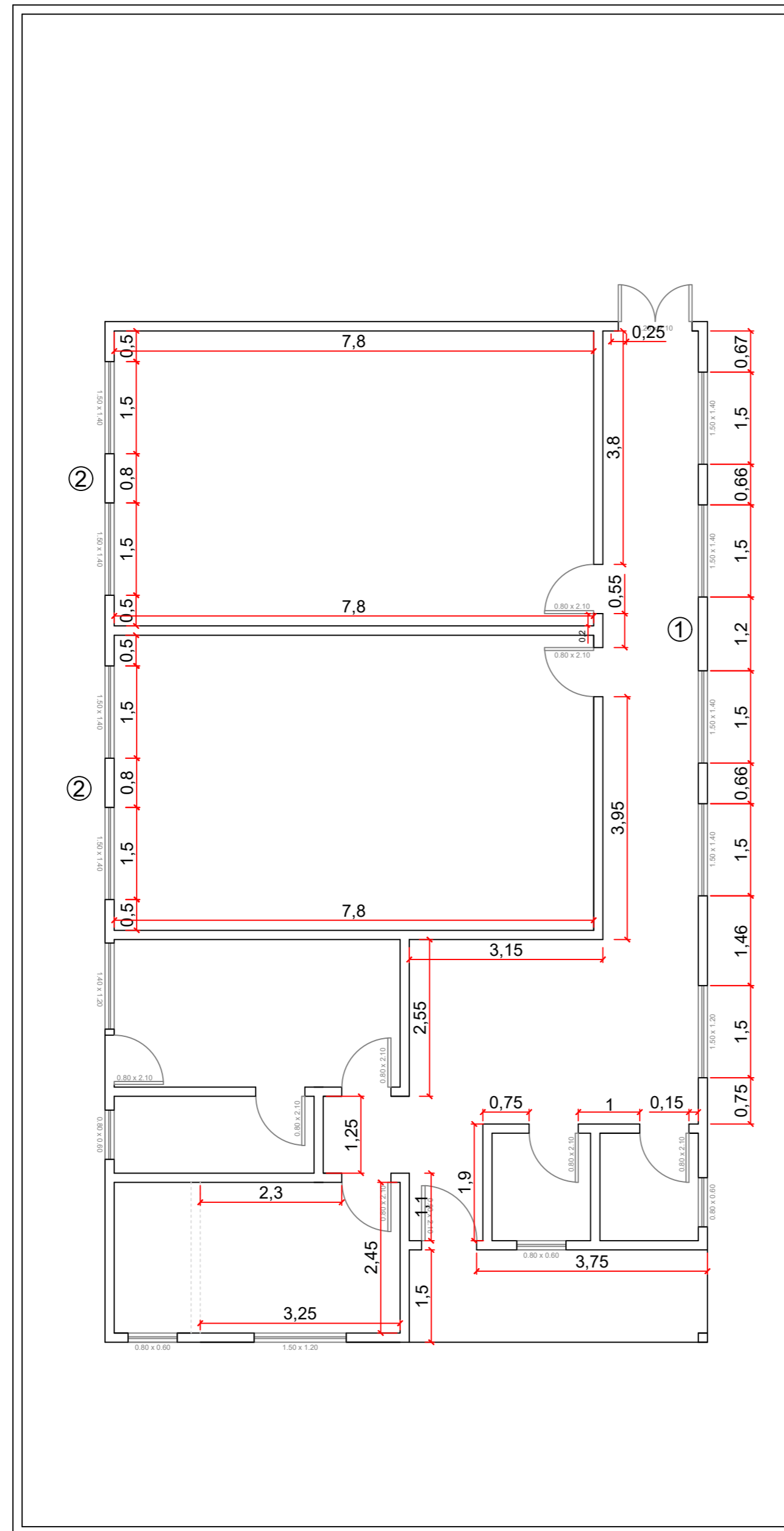

Detalhe do forro de madeira nas paredes
(ESC 1:100)

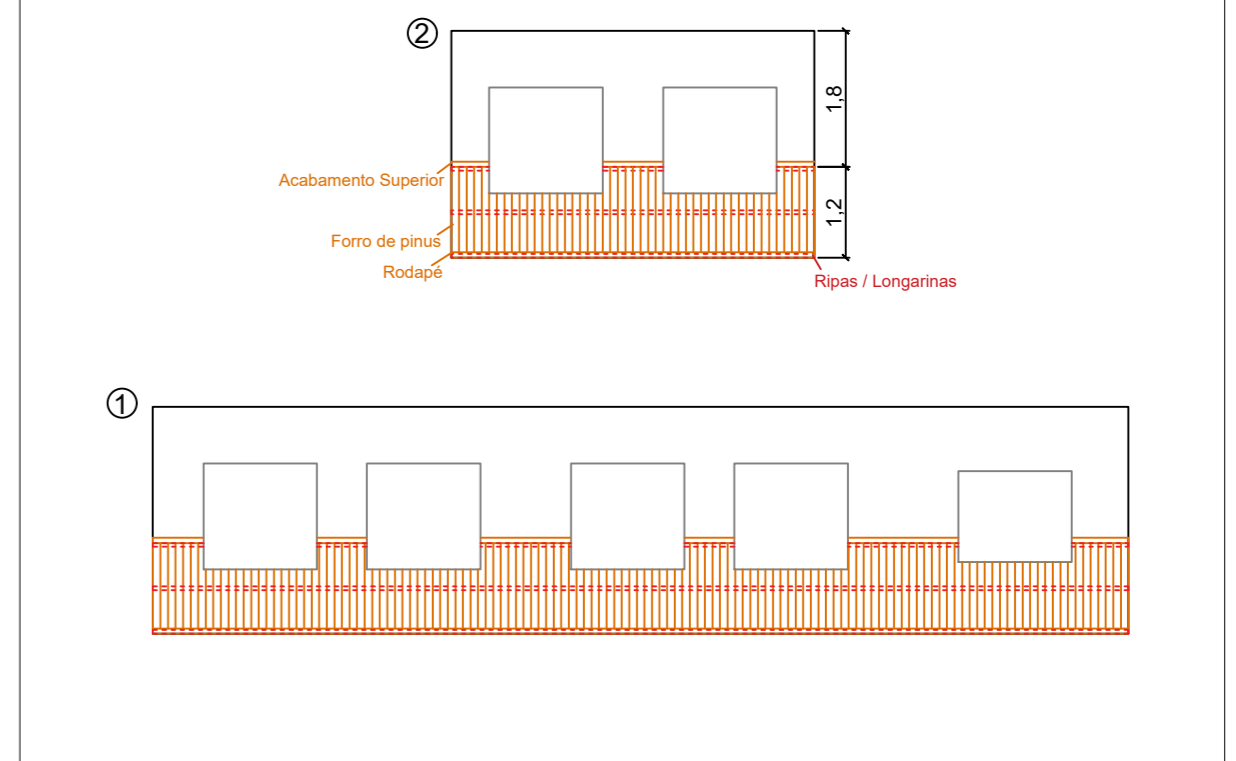

PROJETO: REFORMA DO CENTRO DE EDUCAÇÃO INFANTIL ELIZA ROSA DE CARVALHO MEDIDAS PARA PINTURA INTERNA E FORRO DE MADEIRA NAS PAREDES		RESPONSÁVEL TÉCNICO: Marcos Elias Weber Engº Civil - CREA 156822-1	
PROPRIETÁRIO: Prefeitura Municipal de Bom Jardim da Serra - SC		ENDERAÇÃO DA OBRA: Rua Emiliano Cassetari, s/n, Bairro Centro Bom Jardim da Serra - SC	
DATA: 26/06/2018	ESCALA: 1:75	PRANCHA: 02/04	REVISÃO: 0/0