

Detalhamento de punção e cisalhamento das lajes do pavimento Terreo (Nível 300)

ARMADURA DE FUNÇÃO									
Componente	Quant.	Dim. (mm)	Material	Comprimento (m)	Volume (m³)	Quant. por bloco	Quant. total	Quant. por bloco	Quant. total
1	8	1425 x 1425	CC-30	11,2	0,3	1	8	1	8

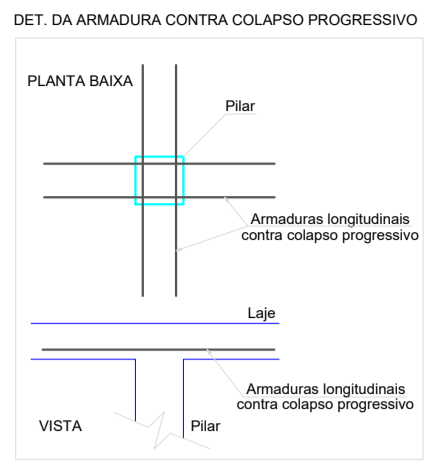

Relação do aço				
AÇO	N	DIAM	Q	E. TOTAL (kg/m³)
Resumo do aço				
AÇO	DIAM	E. TOTAL	PESO	Nº
RESUMO TOTAL	Ø16	1,01	16,1	161

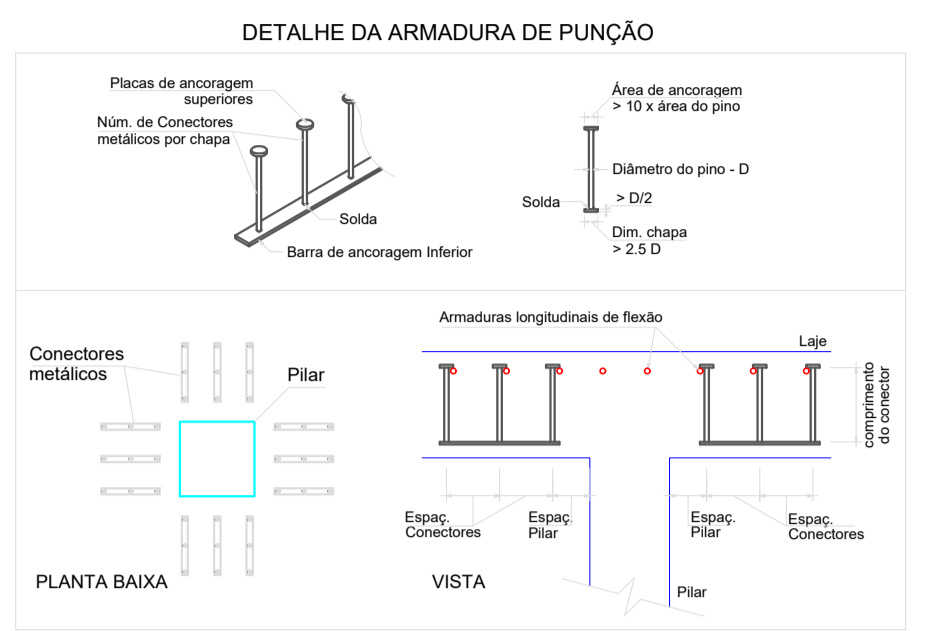

QUADRO DE ÁREAS:		OBRA:		
Projeto	1.241,83m²	ESCOLA DE EDUCAÇÃO BÁSICA		
Área do Terreno	2673,00 m²			
		ENDEREÇO:		
		RUA Padre Olavo de Lorenzi, S/N, BARRIO COHAB Bom Jardim da Serra - SC		
RESP. TÉCNICO:				
Eng. Civil Jorge E. Batista Muniz				
C.R.C. Nº: 147781				
PROPRIETÁRIO:				
Prefeitura Municipal de Bom Jardim da Serra				
CNPJ: 02.946.754/0001-00				
DESCRIÇÃO:	PRANCHA:			
PROJETO ESTRUTURAL		27/27		
TERREO LAJES L1, L2 e L3				
ESCALA:	ÁREA TOTAL:	DATA:	FORMATO PRANCHA:	REVISÃO:
INDICADA	1.241,83m²	Novembro/2021	A0(841X1189m)	JEBM-17/11/21