

VISTA LATERAL
 área: 1241,83m²
 escala: 1/75

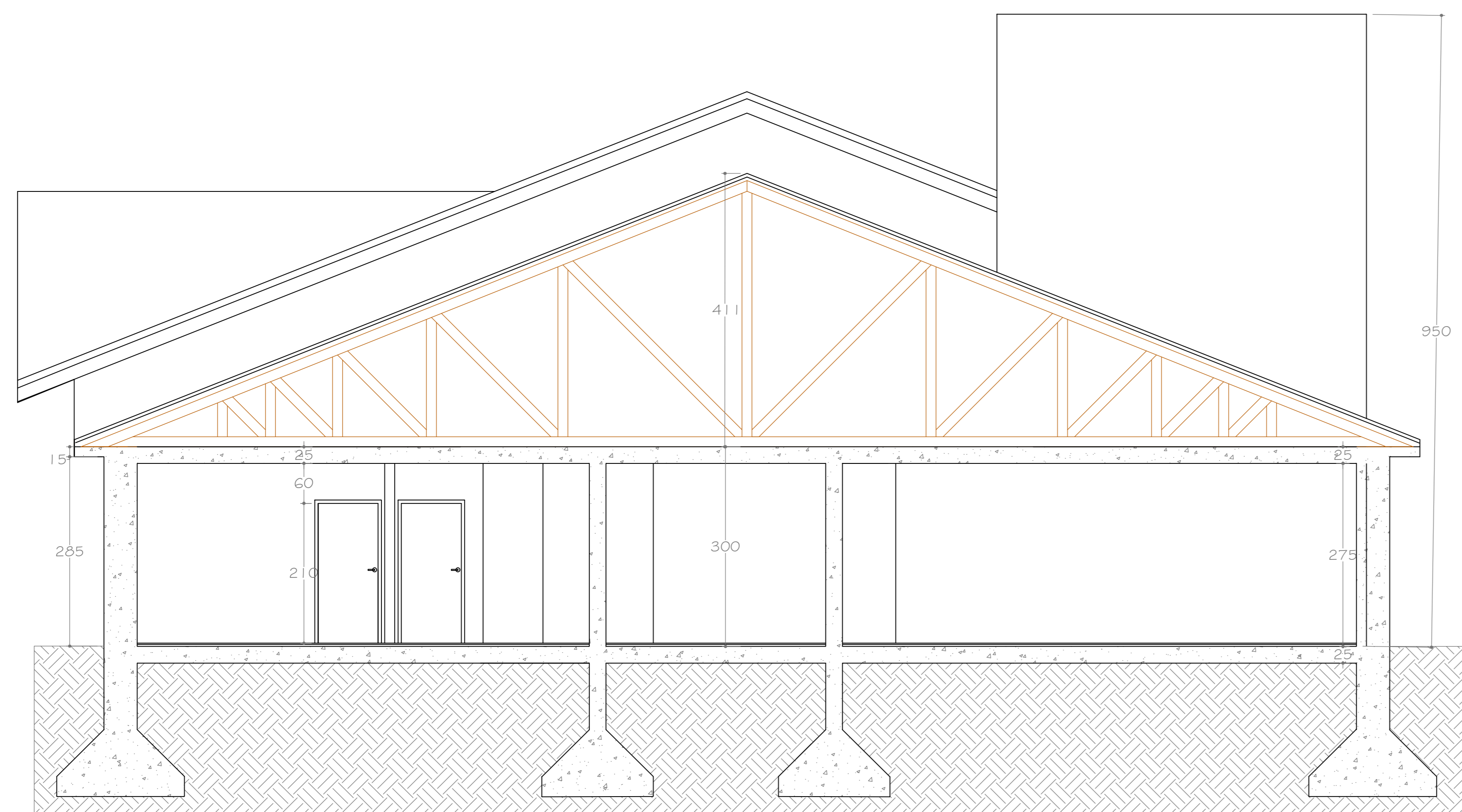

CORTE A A
 área: 1241,83m²
 escala: 1/75

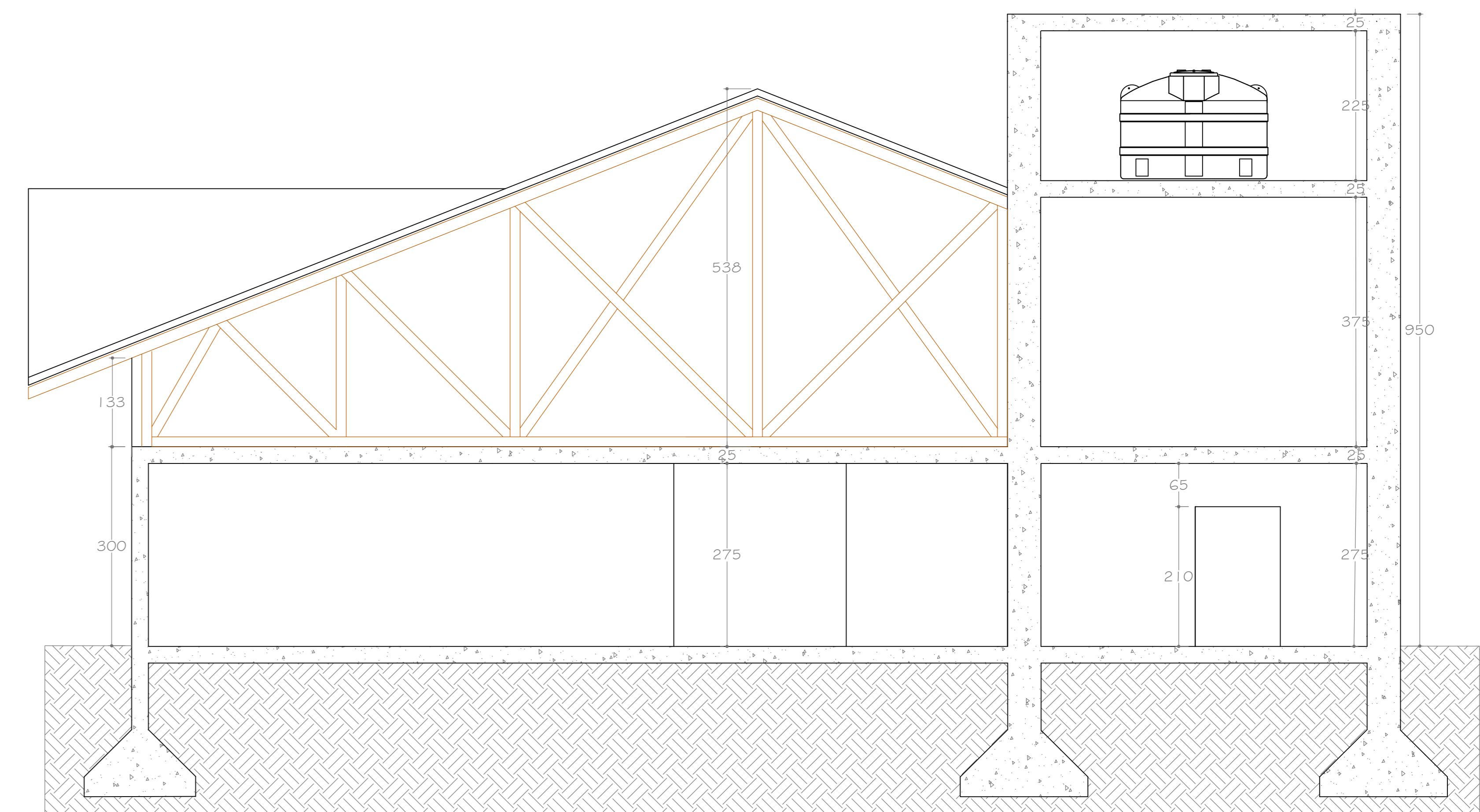

CORTE B B
 área: 1241,83m²
 escala: 1/50



VISTA FRONTAL
 área: 1241,83m²
 escala: 1/50

QUADRO DE ÁREAS:		OBRA:
Projeto	1.241,83m ²	ESCOLA DE EDUCAÇÃO BÁSICA
Área do Terreno	2673,00m ²	
ENDEREÇO:		
RUA Padre Olavo de Lencas, S/N, BARRO COHAB		
Bom Jardim da Serra - SC		
RESP. TÉCNICO:		
Eng. Civil Jorge E. Batista Muniz		
OBRAS-SC 143778-1		
PROPRIETÁRIO:		
Prefeitura Municipal de Bom Jardim da Serra		
CNPJ: 02.844.754/0001-92		
DESCRIÇÃO:		FRANCHA:
PROJETO ARQUITETÔNICO		
VISTA FRONTAL		
VISTA LATERAL		
CORTE AA		
CORTE BB		
ESCALA:	ÁREA TOTAL:	DATA:
INDICADA	1 241,83m ²	Novembro/2021
		FORMATO FRANCHA:
		A0(1189x841mm)
		REVISÃO:
		JEBM-17/