

SEGMENTO 01-A

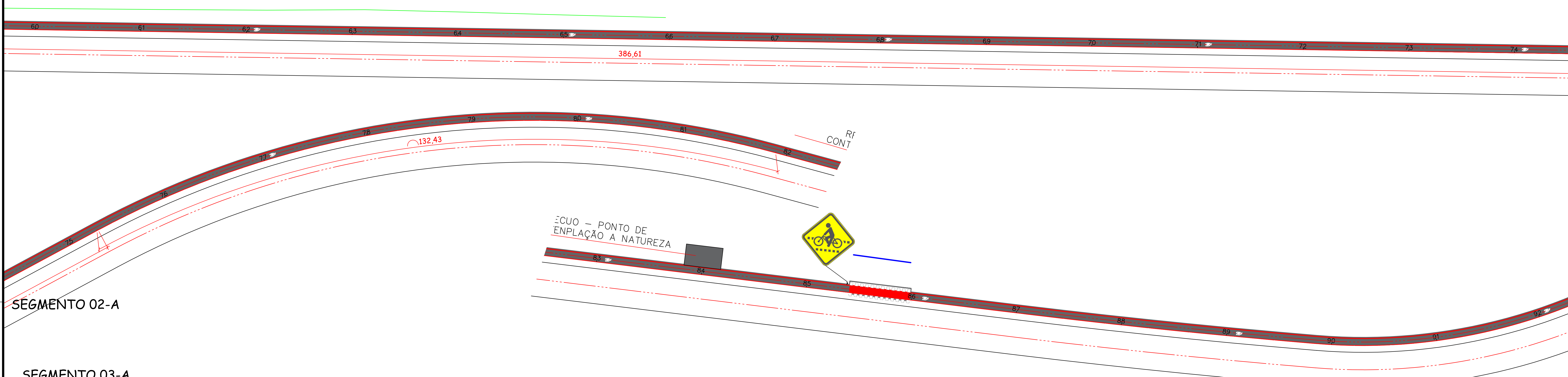

SEGMENTO 02-A

SEGMENTO 03-A

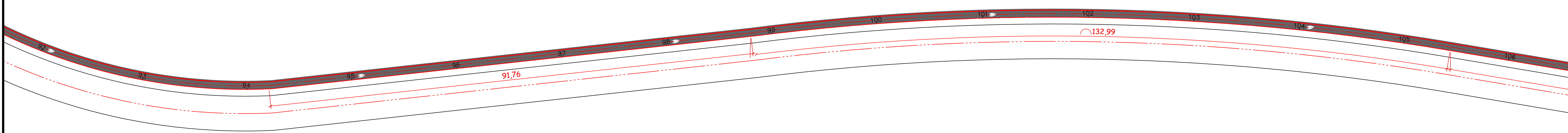

SEGMENTO 04-A

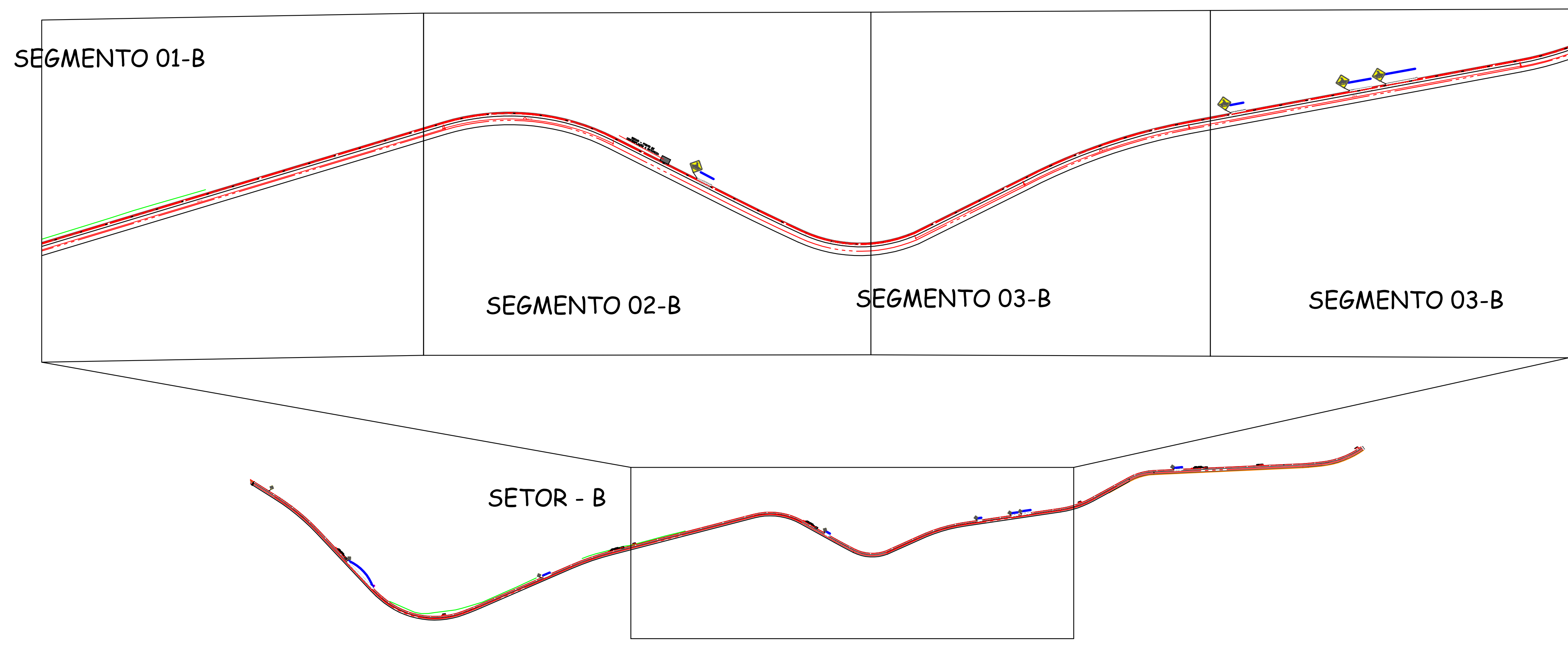
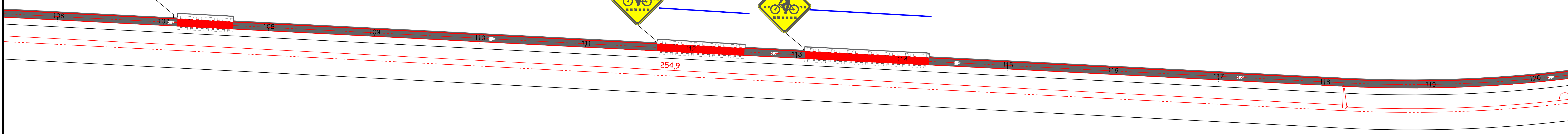

PROJETO DE SINALIZAÇÃO
ESCALA 1:300

AMURES ASSOCIAÇÃO DE MUNICÍPIOS DA REGIÃO SERRANA		09
PREFEITURA MUNICIPAL DE BOM JARDIM DA SERRA - SC		
ASSESSORIA TÉCNICA		OBRA :
PROJETO: Indiamara de Oliveira Ribeiro Eng. Civil - CREA N° 13.4548-3	Pavimentação de Ciclo Faixa - trecho 02 Pav. em CBUQ	
PREFEITO: Pedro Luiz Ostetto	Sinalização Vertical e Horizontal Detalhes Setor - B Ext: 3.157,32m	
DESENHO: Camilla Sasso Nunes	Escala: Indicada	DATA: novembro/2023