

SEGMENTO 01-A

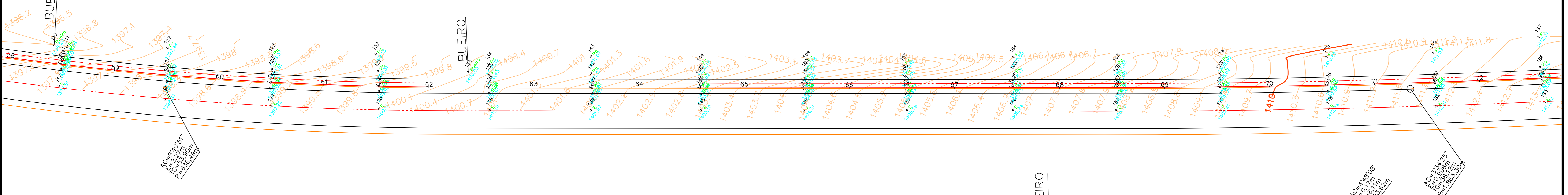

SEGMENTO 02-A

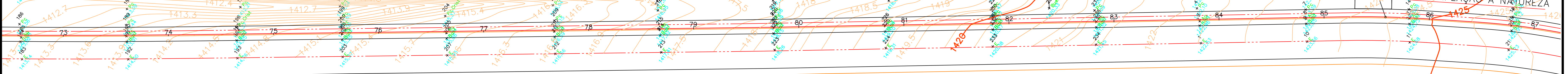

SEGMENTO 03-A

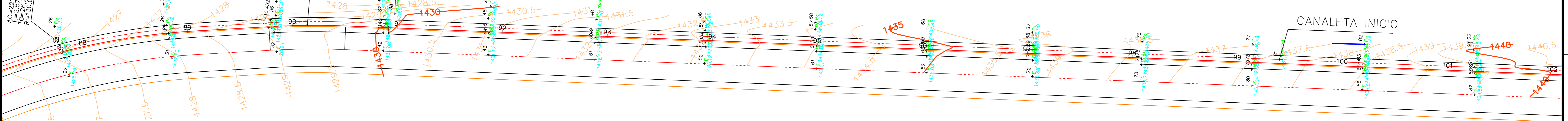

SEGMENTO 04-A

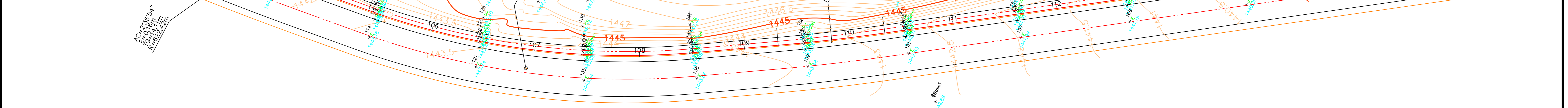

SEGMENTO 01-B

SEGMENTO 02-B

SEGMENTO 03-B

SEGMENTO 04-B

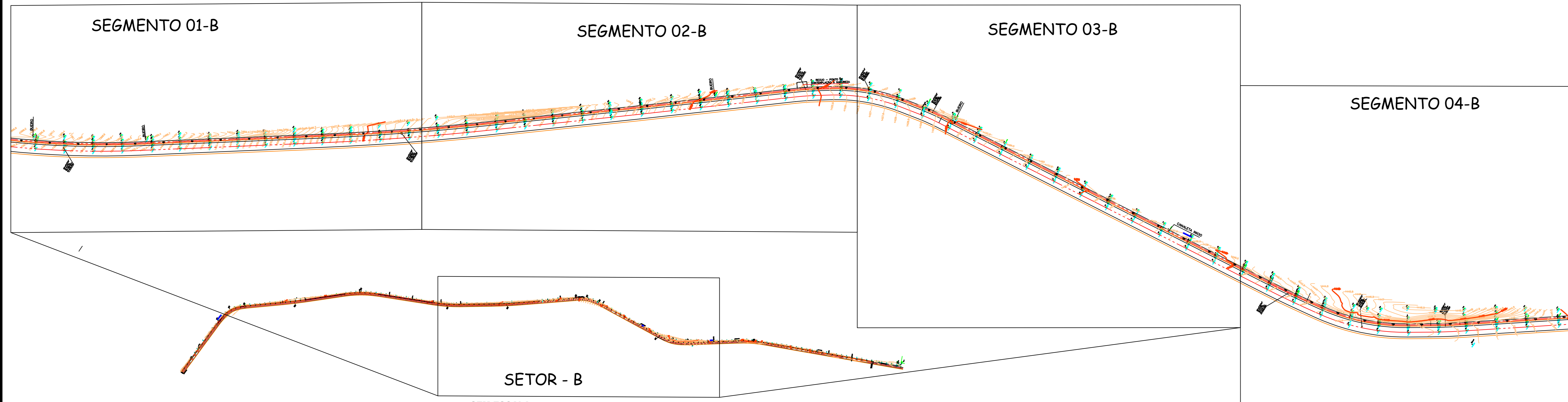

SETOR - B

SEM ESCALA

PROJETO TOPOGRÁFICO
ESCALA 1:300

AMURES		ASSOCIAÇÃO DE MUNICÍPIOS DA REGIÃO SERRANA	
PREFEITURA MUNICIPAL DE BOM JARDIM DA SERRA - SC			02
ASSESSORIA TÉCNICA		OBRA :	
PROJETO: Indiamara de Oliveira Ribeiro Eng. Civil - CREA Nº 13.454/3		Pavimentação de Ciclo Faixa - trecho 03 Pav. em CBUQ	
PREFEITO: Pedro Luiz Ostetto		Levantamento Topográfico (Projeto de Traçado Geométrico) Setor - B Ext: 2.944,79m	
DESENHO:	TOPOGRAFIA:	ESCALA:	DATA:
Camilla Sasso Nunes	Venício Pedro Bernardo	Indicada	novembro/2023