

**1** Fachada Norte  
Escala: 1/100

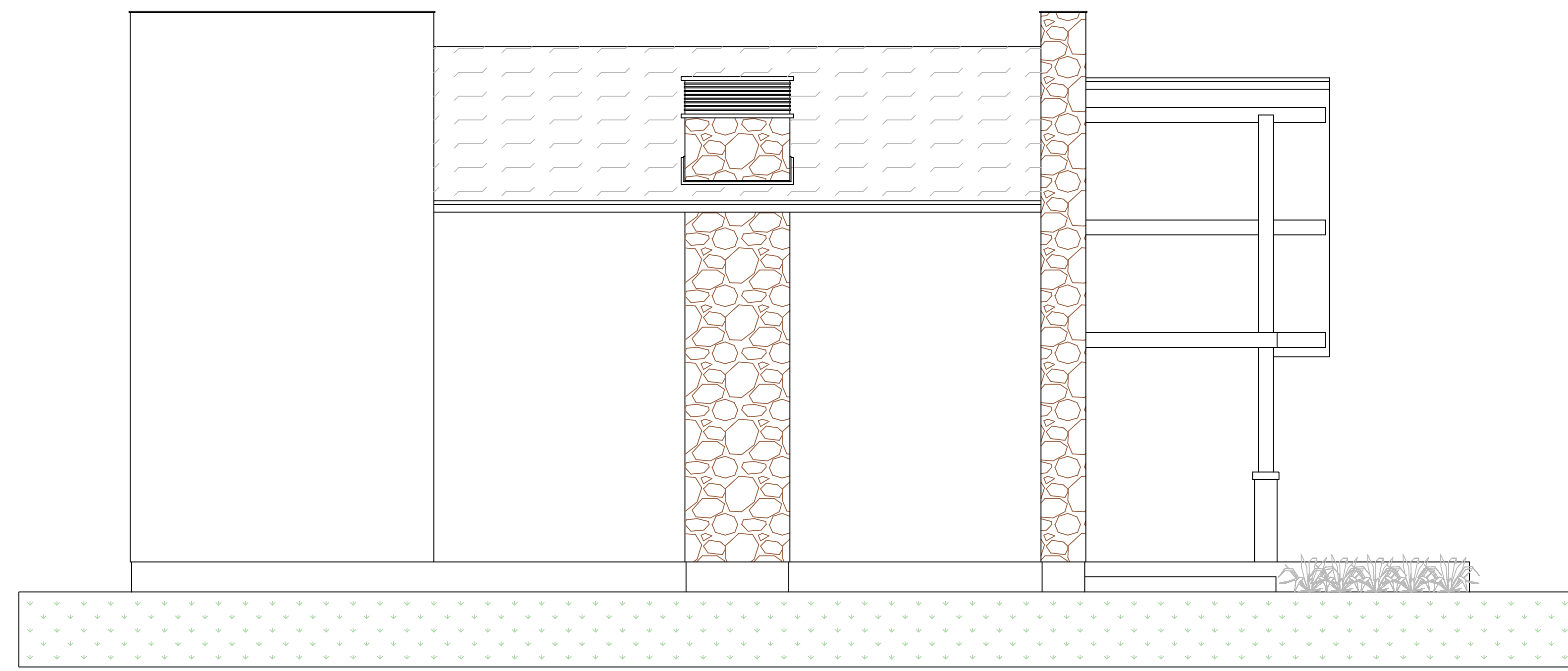

**2** Fachada Oeste  
Escala: 1/100

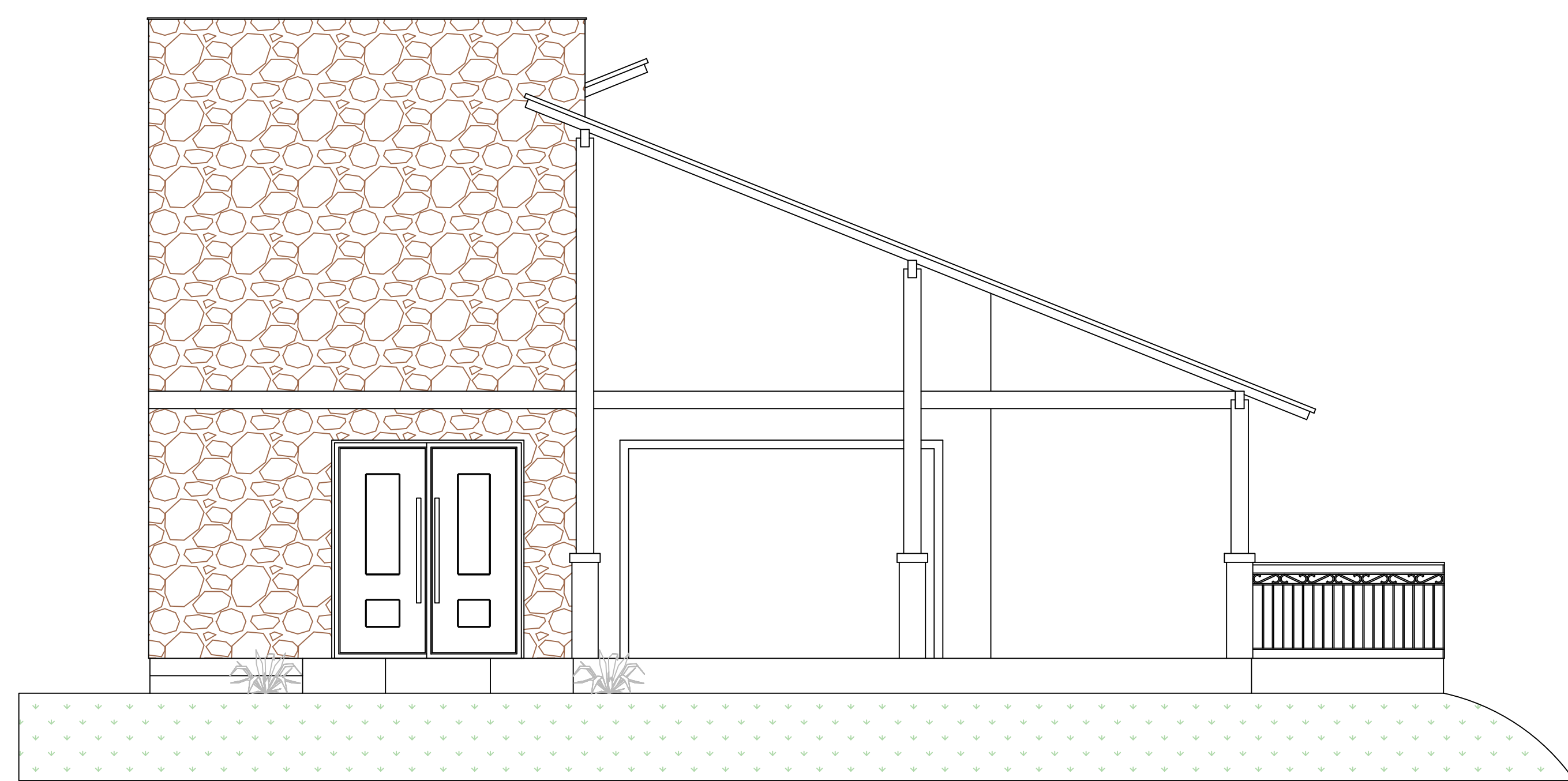

**3** Fachada Sul  
Escala: 1/100

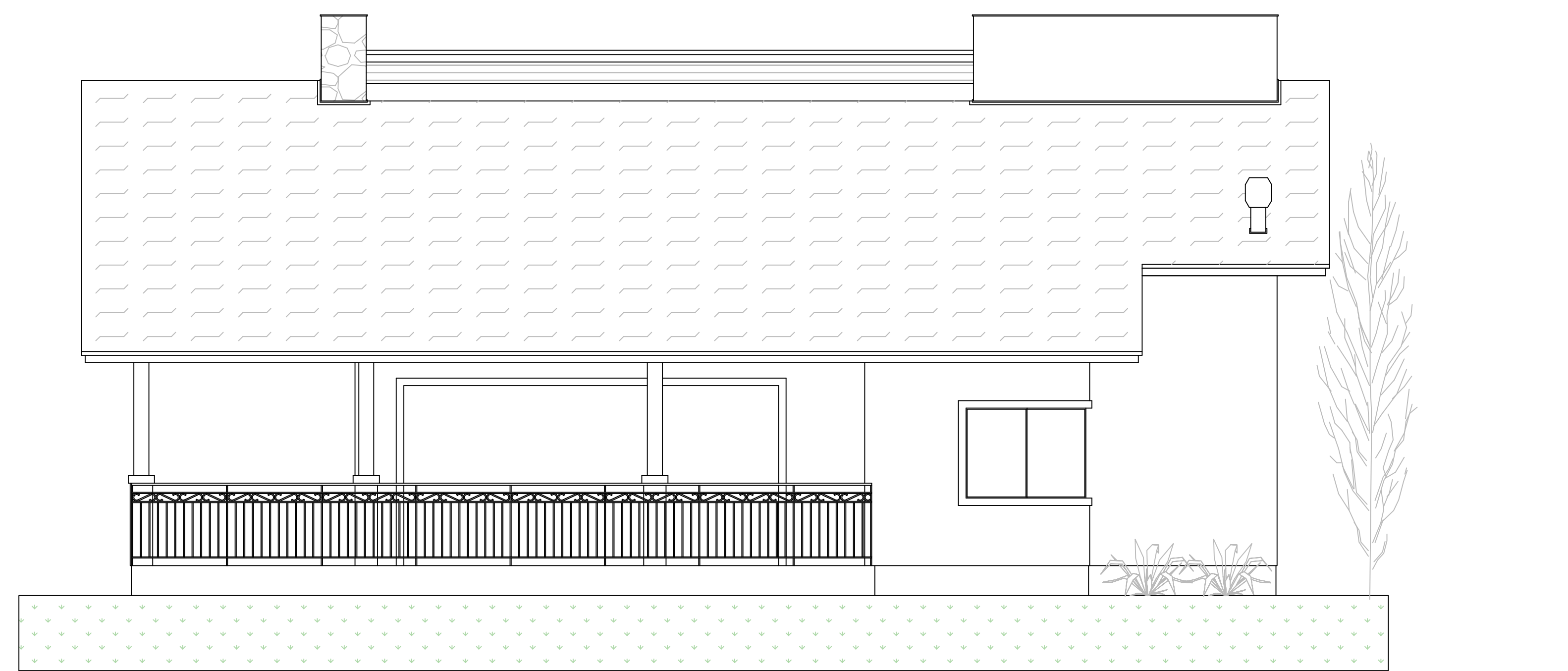

**4** Fachada Leste  
Escala: 1/100

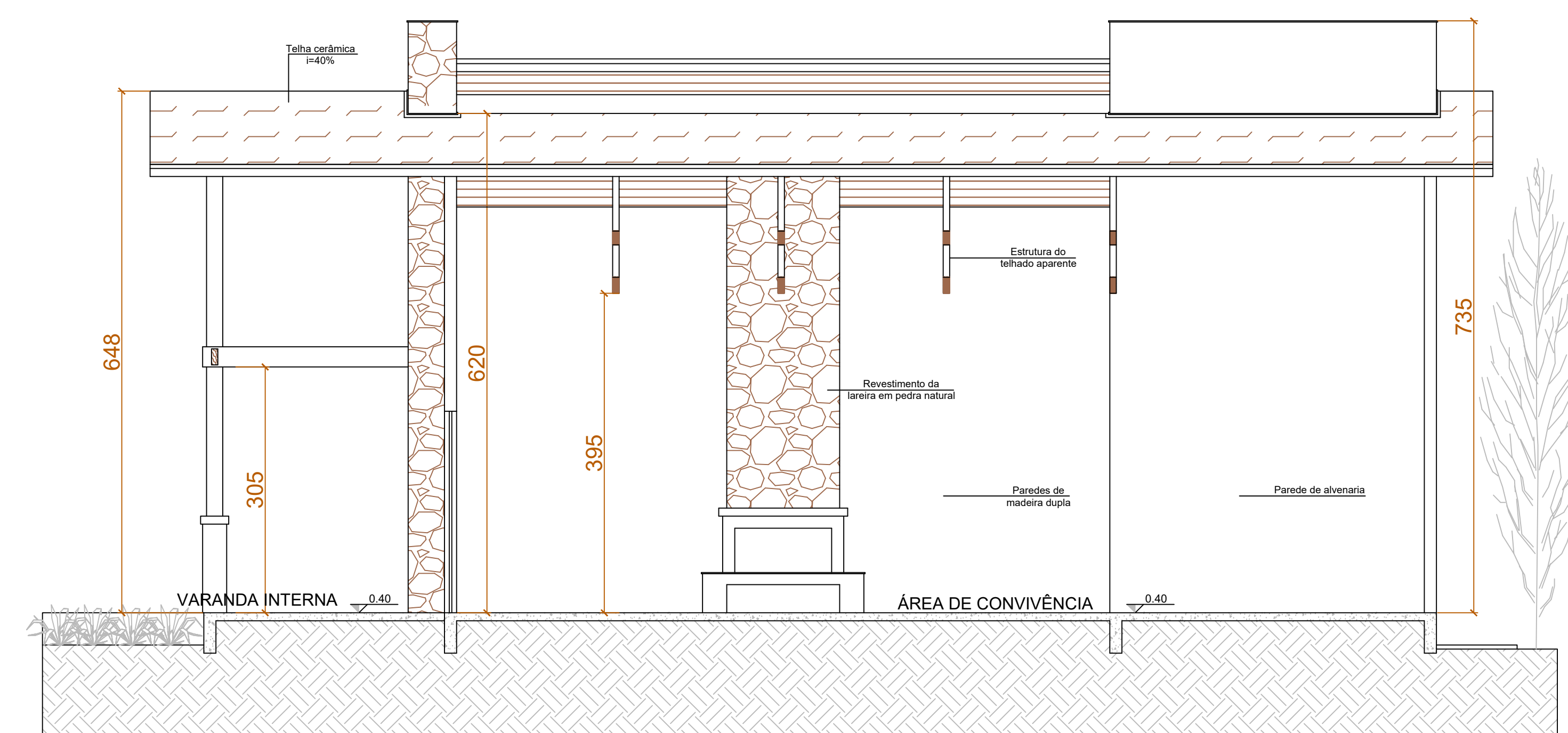

**5** Corte AA'  
Escala: 1/100

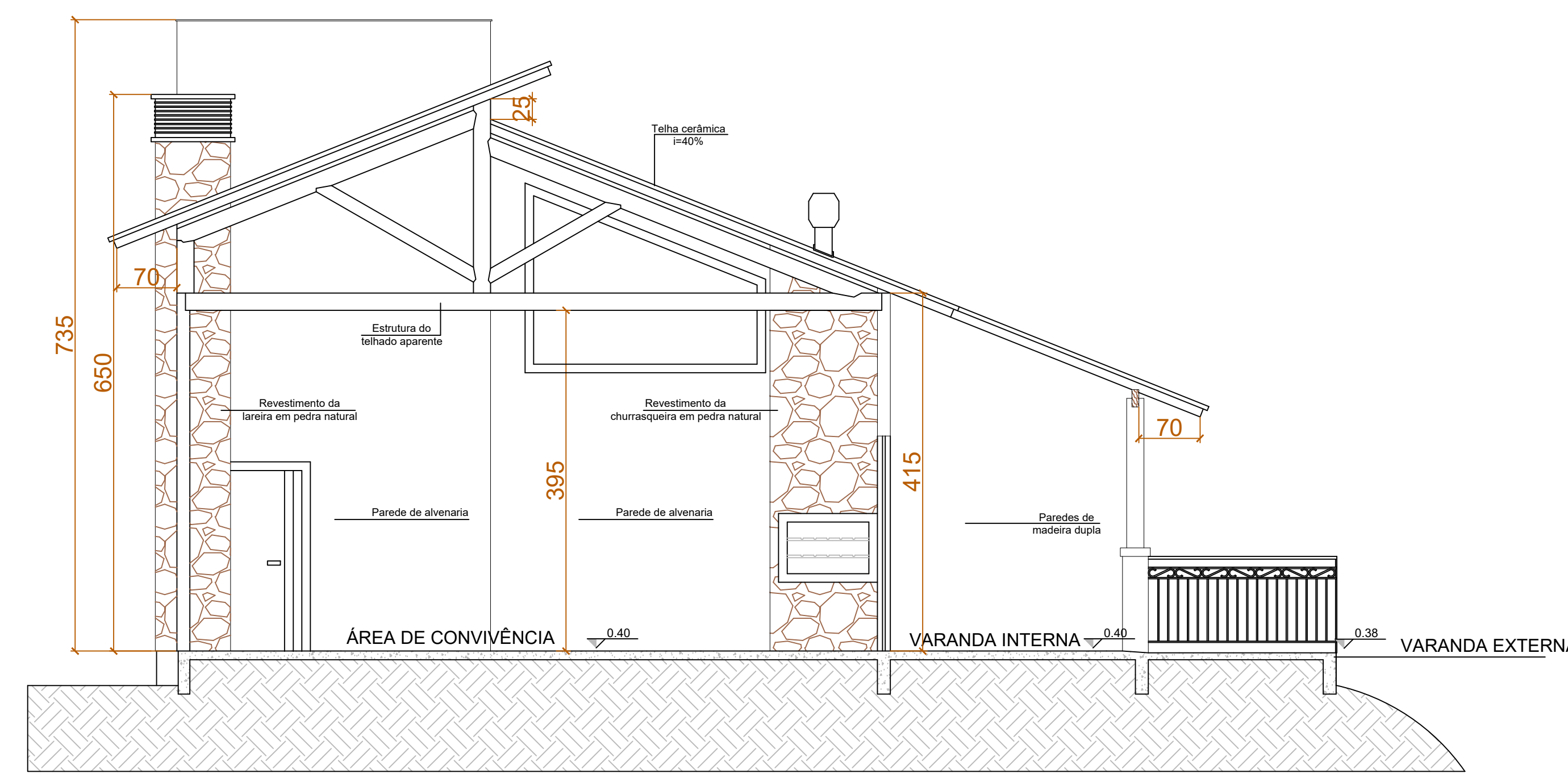

**6** Corte BB'  
Escala: 1/100

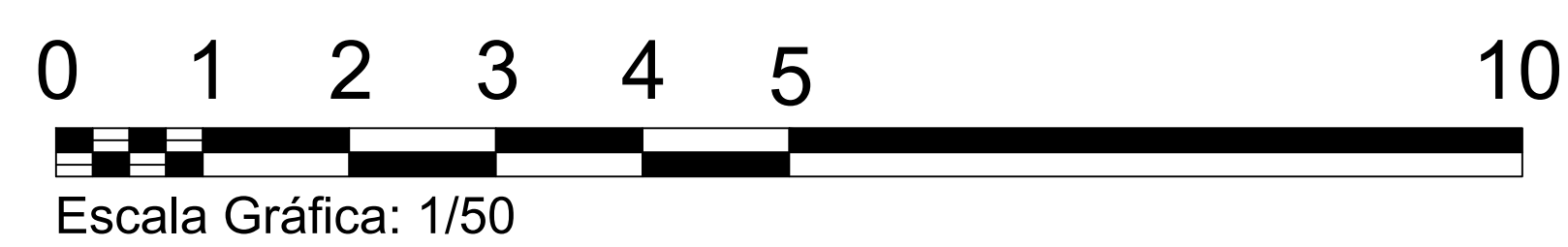

**NOTAS**

1. ESTE PROJETO É PROPRIEDADE DO PROJETISTA REGISTRADO NO SELO. CONFORME LEI Nº 5194/86 NÃO DEVE SER UTILIZADO PARA QUALQUER OUTRA FINALIDADE QUE NÃO SE RELACIONE COM A EXECUÇÃO DA PRESENTE EDIFICAÇÃO, SENDO TERMINANTEMENTE VEDADA SUA COLOCAÇÃO A DISPOSIÇÃO DE TERCEIROS.
2. O PROJETISTA NÃO SE RESPONSABILIZA POR EVENTUAIS ALTERAÇÕES DESTES PROJETOS DURANTE SUA EXECUÇÃO. QUALQUER MODIFICAÇÃO, O MESMO DEVE SER CONTACTADO.
3. ESTE PROJETO FOI BASEADO NO LAYOUT E INFORMAÇÕES FORNECIDAS PELO ARQUITETO OU PROPRIETÁRIO.
4. QUALQUER MODIFICAÇÃO OU DÚVIDA DEVERÁ SER MEDIATAMENTE COMUNICADA POR ESCRITO AO PROJETISTA.

**APROVAÇÕES/OBSERVAÇÕES**

JONAS MACEDO

**Tânia Raldi Koch Leopoldino**  
Engenheira Civil - CREA 114.539-2  
Rua Barão do Rio Branco, 278 - 102 - Centro C/REAN/SC  
(41) 3364.7102 - contato@tanialepoldino.com

PROJETO ARQUITETÔNICO					
Obra	Centro de Vivências	Local	Bom Jardim da Serra/SC		
Responsável Técnico	Tânia Raldi Koch Leopoldino CREA/SC: 114.539-2		Proprietário	MUNICÍPIO DE BOM JARDIM DA SERRA/SC	
Conteúdo	Fachadas Cortes			Prancha	2/6
Data	Área	ART nº	Desenho	Escala	Folha
Nov/23	179,52 m <sup>2</sup>	9325907-3	Tânia	1/50	A0